TECNOLOGIA SAÚDE

www.twtisaude.com.br

Endereço: Av. Jaime Ribeiro da Luz, 971 - Santa Mônica - Uberlândia - MG- Salas 38 e 44 - Telefone: (34) 3016-6661

TECNOLOGIA
SAÚDE

Infoclinic **Oncologia**

TW Tecnologia

É uma das líderes de mercado no segmento de Oncologia. Possui uma carteira de clientes representativa no setor saúde (clínicas e hospitais) e atualmente conta com mais de 8.000 usuários utilizando a solução.

Infoclinic Oncologia

O software **Infoclinic Oncologia** é um Sistema de Gestão arquitetado para atender todas as necessidades de Hospitais, Departamentos ou Clínicas de Oncologia em todos os seus níveis.

Tecnologia - Sistema desenvolvido em ambiente multicamada, totalmente modular e parametrizável. Utiliza banco de dados Oracle ou SQL Server.

TECNOLOGIA SAÚDE

Oncologia

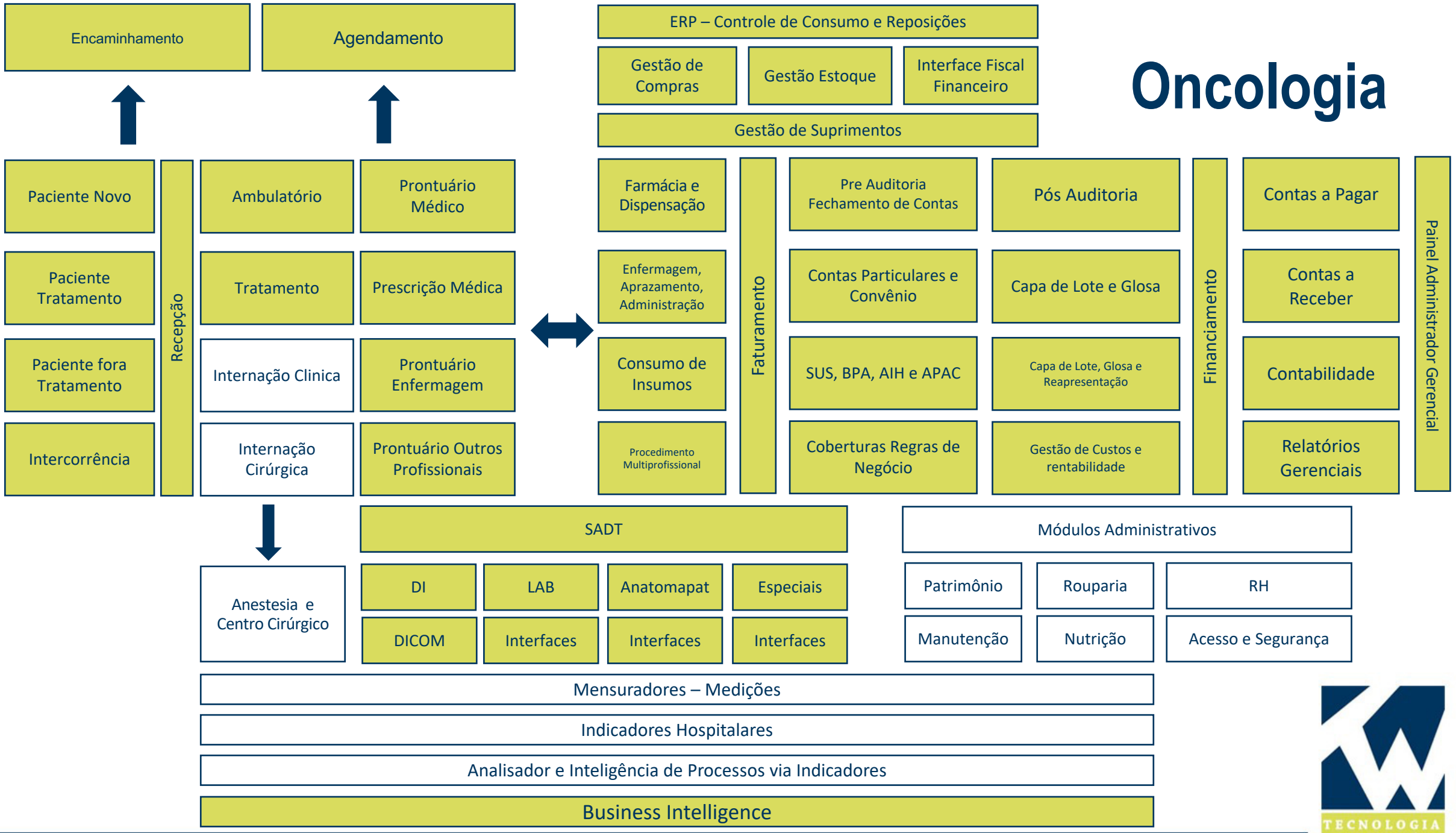
Encaminhamento
Agendamento
ERP – Controle de Consumo e Reposições
Gestão de Compras
Gestão Estoque
Interface Fiscal Financeiro
Gestão de Suprimentos
Paciente Novo
Paciente Tratamento
Paciente fora Tratamento
Intercorrência
Recepção
Ambulatório
Tratamento
Internação Clinica
Internação Cirúrgica
Prontuário Médico
Prescrição Médica
Prontuário Enfermagem
Prontuário Outros Profissionais
Farmácia e Dispensação
Enfermagem, Aprazamento, Administração
Consumo de Insumos
Procedimento Multiprofissional
Faturamento
Pre Auditoria Fechamento de Contas
Contas Particulares e Convênio
SUS, BPA, AIH e APAC
Coberturas Regras de Negócio
Pós Auditoria
Capa de Lote e Glosa
Capa de Lote, Glosa e Reapresentação
Gestão de Custos e rentabilidade
Financiamento
Contas a Pagar
Contas a Receber
Contabilidade
Relatórios Gerenciais
Painel Administrador Gerencial
Anestesia e Centro Cirúrgico
SADT
DI
LAB
Anatomapat
Especiais
DICOM
Interfaces
Interfaces
Interfaces
Módulos Administrativos
Patrimônio
Rouparia
RH
Manutenção
Nutrição
Acesso e Segurança
Mensuradores – Medições
Indicadores Hospitalares
Analisador e Inteligência de Processos via Indicadores
Business Intelligence

Hospitalar

Encaminhamento

Agendamento

ERP – Controle de Consumo e Reposições

Gestão de Compras

Gestão Estoque

Interface Fiscal Financeiro

Gestão de Suprimentos

Paciente Novo

Paciente Tratamento

Paciente fora Tratamento

Intercorrência

Recepção

Ambulatório

Tratamento

Internação Clinica

Internação Cirúrgica

Prontuário Médico

Prescrição Médica

Prontuário Enfermagem

Prontuário Outros Profissionais

Farmácia e Dispensação

Enfermagem, Aprazamento, Administração

Consumo de Insumos

Procedimento Multiprofissional

Faturamento

Pre Auditoria Fechamento de Contas

Contas Particulares e Convênio

SUS, BPA, AIH e APAC

Coberturas Regras de Negócio

Pós Auditoria

Capa de Lote e Glosa

Capa de Lote, Glosa e Reapresentação

Gestão de Custos e rentabilidade

Financiamento

Contas a Pagar

Contas a Receber

Contabilidade

Relatórios Gerenciais

Painel Administrador Gerencial

Anestesia e Centro Cirúrgico

SADT

DI

LAB

Anatomapat

Especiais

DICOM

Interfaces

Interfaces

Interfaces

Módulos Administrativos

Patrimônio

Rouparia

RH

Manutenção

Nutrição

Acesso e Segurança

Mensuradores – Medições

Indicadores Hospitalares

Analisador e Inteligência de Processos via Indicadores

Business Intelligence

TECNOLOGIA SAÚDE

MACRO - PROCESSOS

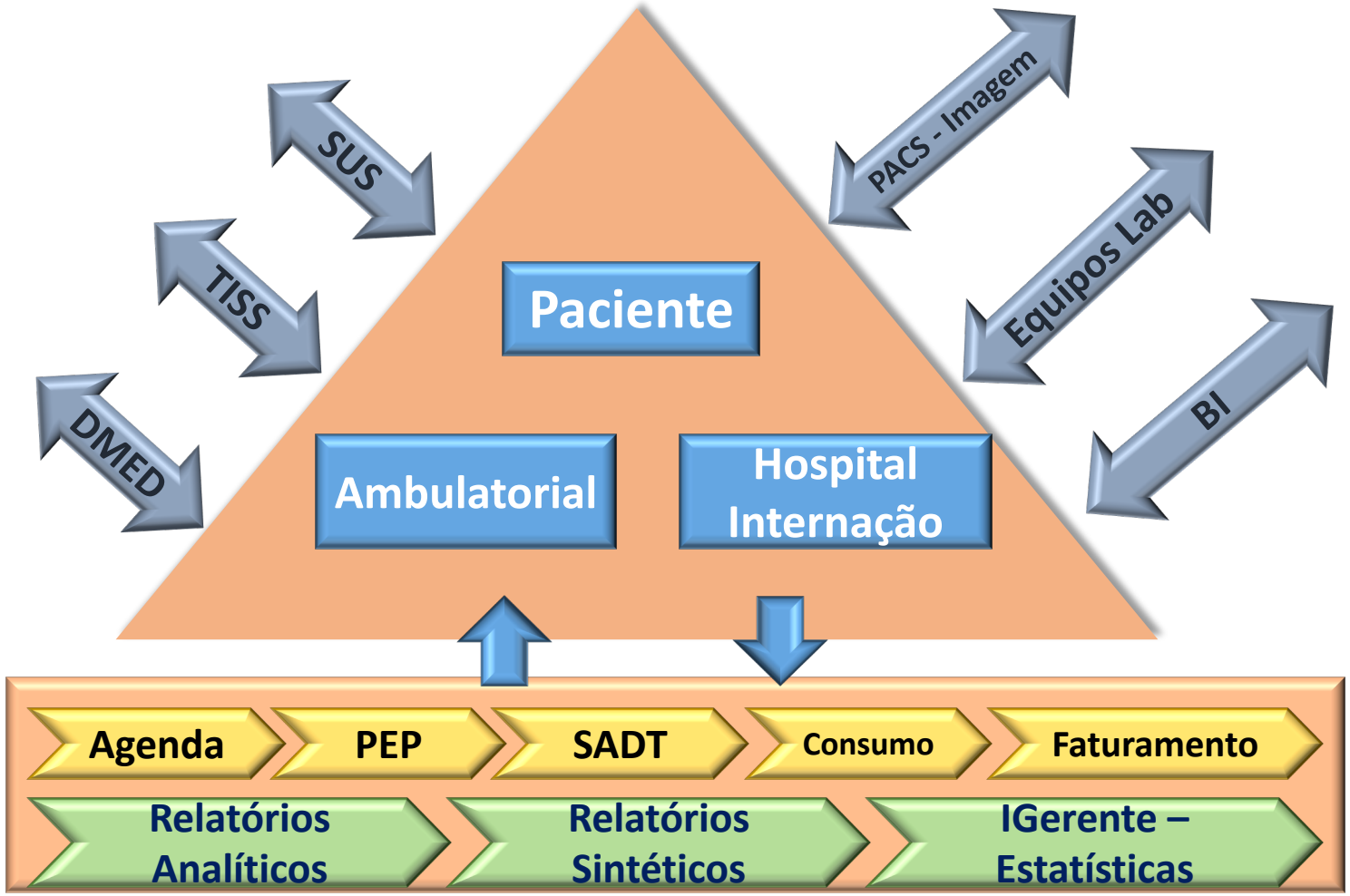

TECNOLOGIA SAÚDE

Módulo **Cadastro**

- Pacientes
- Pessoas
- Protocolos de Prescrição
- CID 10
- Exames Análises Laboratoriais
- Exames Radiológicos
- Medicamentos com Interações
- Agendas
- Caixas
- Consultas
- de consultórios Clínicos Oncológicos
- de consultórios Radioterápicos
- de Quimioterapia
- de Radioterapia (tele e braqui)

TECNOLOGIA SAÚDE

2 Módulo **Evolução Clínica e Prescrição Oncológica**

- Evolução com diagnóstico, HPSA (História Pregressa da Moléstia Atual) e ISDA (Interrogatório Sobre Diversos Aparelhos)
- Karnofski (KPS - Karnofsky Performance Scale), ECOG (East Cooperative Oncology Group)
- Antecedentes
- Medicamentos extra QT
- Exames físicos com imagens
- Impressão médica e Conduta
- Toxidade (CCT – Critérios Comuns de Toxidade do Inst. Nacional do Cancer)
- Solicitação de exames e receitas
- Estadiamento (AJCC - American Joint Committee on Cancer) e CID 10
- Resultados dos exames
- Resumo da evolução
- Prescrição quimioterápica
- Prescrição radioterápica
- Controle de tratamentos
- Protocolos de prescrição de quimioterapia padão (SBC – Sociedade Brasileira de Cancerologia

TECNOLOGIA SAÚDE

3

Módulo **Evolução de Enfermagem**

- Acompanhamento do diagnóstico
- Evolução clínica
- Notificação de reações adversas
- Queixas
- Confirmação de tratamentos
- Informações na administração
- Aprazamento

TECNOLOGIA SAÚDE

Módulo **Farmácia**

Controle de estoque e previsão de consumo

- Medicamentos / Materiais x Fabricantes
- Medicamentos / Materiais x Preço Brasíndice
- Medicamentos: apresentação, unidades, concentração de infusão, etc
- Controle do Estoque Máximo e Mínimo
- Cadastro de Fabricantes e Fornecedores
- Consumo de produtos com Curva ABC
- Previsão de Consumo baseado em Prescrições Programadas

TECNOLOGIA SAÚDE

Módulo **Farmácia**

Entrega e Transferência entre Estoques

- Movimentação por lote e data de validade
- Entrega por digitação ou código de barras
- Multiestoque e Multientidades
- Resgate de Nota fiscal cadastradas
- História de valores e descontos por produto

TECNOLOGIA SAÚDE

Módulo **Farmácia**

Produção de doses

- Suporte para Central de Diluição de Quimioterápicos
- Informações das doses geradas pelo Módulo de Prescrição Oncológica
- Kit's para os medicamentos e procedimentos
- Retirada do estoque manual ou por código de barras, por lote e data de validade
- Transmissão automática do consumo para o Módulo de Faturamento
- Valorização automática dos itens produzidos com a regra (Brasíndice, Simpro, entre outros) do convênio selecionado
- Dados clínicos e administrativos do paciente disponível no momento da produção (superfície corpórea, dia de tratamento, acesso venoso, visualização dos Kit's por medicamento, convênio, cobertura, etc)
- Controle de Consumo de Medicamentos da Portaria 344
- Arredondamento da Produção das doses para cobrança (cobrança da unidade da apresentação comercial ou exatamente a dose administrada

TECNOLOGIA SAÚDE

Módulo **Farmácia**

Aprazamento e Produção de Doses para Pacientes Internados

O **Controle de Produção, Dispensação e Administração de Doses** de Pacientes Internados é um módulo do IGH que tem como principal tarefa gerenciar todos os itens prescritos por médicos, integrando os mesmos com os Postos de Enfermagem e a Farmácia (central). Gerencia os medicamentos ativos e descarta os suspensos, disponibiliza o **Aprazamento** que pode ser observado pela farmácia que produz doses via o módulo de **Produção**.

Vantagens:

- Automatização de processos
- Rastreabilidade
- Informações distribuídas entre profissionais em tempo real: Médicos que prescrevem, CCIH (Comissão de Controle de Infecção Hospitalar), Enfermagem que Apraza e Administra, Farmácia que Produz e Dispensa.
- Gestão de Suprimentos integrada.
- Controle de Validade do Lote utilizado.
- Controle de Validade da Dose produzida.

TECNOLOGIA SAÚDE

Módulo **Controle de Estoque**

Controle de Estoque

- Movimentação por lote e data de validade
- Entrega por digitação ou código de barras
- Multiestoques e Multientidades
- Resgate de Nota Fiscal cadastradas
- História de valores e descontos por produto
- Quebra (Declaração de Perdas) Inventário
- Entrega e Transferência entre Estoques
- Suporte para Central de Diluição de Quimioterápicos
- Informações das doses geradas pelo Módulo de Prescrição
- Kit´s para medicamentos e procedimentos
- Retirada do estoque manual ou por código de barras, por lote e data de validade
- Recebimento de NF via XML (e**X**tensible **M**arkup **L**anguage)
- Recebimento de itens via Datamatrix
- Movimentação de estoque com uso de identificação Datamatrix
- Requisição para consumo ou manipulação com uso de Datamatrix

TECNOLOGIA SAÚDE

Módulo **Faturamento**

Faturamento Particular e Convênios

- Possibilidade de edições no momento do fechamento da conta - paciente
- Brasíndice e Simpro eletrônico fornecem preços automaticamente em todos os processos que envolvem cobranças ou cálculos
- Cobertura pode ser diferenciada por Plano de Convênio
- Relatórios por conta, paciente, convênio
- Capa de Lote de Contas paciente
- Capa de Lote de Contas Honorário
- Exportador Digital de Contas para o Convênio (TISS/TUSS)
- Sistema de Glosas
- Fechamento da conta por dia, semana, mês ou tratamento
- Pesquisa de contas de paciente
- Conta Particular vinculada a contas correntes
- Produção de Faturamento por Médicos
- Repasse para Médicos ou Sócios

TECNOLOGIA SAÚDE

Módulo **SUS**

- Confecção do Laudo de APAC (Autorização de Procedimentos de Alta Complexidade) de Quimioterapia e Radioterapia
- Exportador de Laudos de APAC
- Atualização automática do Faturamento de APAC
- Faturamento de APAC de Quimioterapia e Radioterapia
- Exportação do Faturamento SUS para Sistema de APAC (DATASUS)

Módulo **Financeiro**

Financeiro

- Contas “a pagar” e “a receber”
- Conta corrente
- Cópia de Cheque
- Integração com Faturamento e Pedido de Compra
- Integração com Contas Particulares
- Integração com Capa de Lote Convênios e SUS

TECNOLOGIA SAÚDE

Módulo **Relatórios**

O **Infoclinic Oncologia**, contempla mais de 400 relatórios.
Conheça alguns deles:

- Ficha e etiqueta do Paciente
- Agendamento Diário e por Período
- Evolução Clínica
- Prontuário Eletrônico
- Pesquisa de Prontuário
- Solicitação de Exames
- Exames Realizados
- Prescrição de Quimioterapia
- Prescrição de Radioterapia
- Previsão de Consumo
- Posição de Estoque com Valorização
- Apresentações Comerciais
- Fabricantes e Fornecedores
- Solicitação de Compras
- Cotação e Pedido de Compras
- Entregas e Transferências
- Consumo de Produtos
- Consumo de Pacientes
- Curva ABC
- Portaria 344
- Rentabilidade por Convênio
- Rentabilidade por Patologia
- Prestação de contas TCU (Estado/Munícipio)
- Rentabilidade por Médico
- Rentabilidade por Tratamento
- Rentabilidade SUS, Convênio e Particular
- Conta Paciente
- Contas Abertas e Encerradas
- Contas Particulares
- Capa de Lote
- Contas Honorários
- Glosas

TECNOLOGIA SAÚDE

Conceitos

TECNOLOGIA SAÚDE

Cadastro do Paciente

No cadastro do paciente é realizada a vinculação com o médico e o convênio. Neste cadastro é possível documentar a indicação e outros convênios do paciente.

TECNOLOGIA SAÚDE

Agendamento de Consultas, Quimioterapias entre outros

A agenda pode ser livre (com gravação em qualquer horário) ou formatada disponibilizando para marcação apenas os horários reais de atendimento.

Pode-se realizar o agendamento de quimioterapia por protocolos de prescrição, que viabilizam a otimização da utilização das poltronas, como também das sobras de medicamentos de alto custo.

Da tela de agenda é possível realizar lançamentos de cobrança para convênios e particulares. Neste último é possível encerrar conta, efetuar o recebimento e emitir recibo.

O Número de agendas é ilimitado e os registros podem ser pesquisados por paciente, período, sala, entre outros.

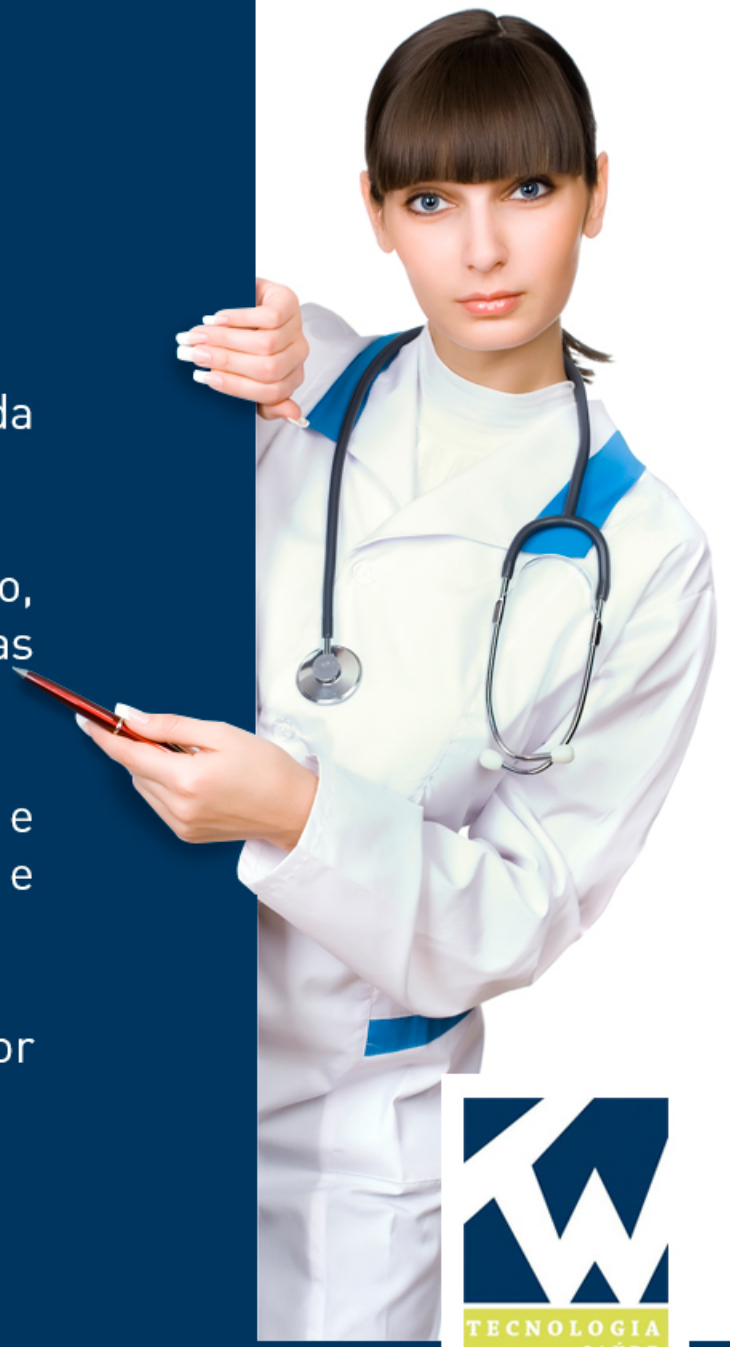

TECNOLOGIA SAÚDE

Evolução Clínica e Prontuário Eletrônico

Todas as palavras ou sentenças podem ser pesquisadas pelo relatório de pesquisa oncológica.
Com os recursos desta funcionalidade pode-se realizar publicações de caráter científico, pois o Infoclinic Oncologia utiliza-se de padrões internacionais de registro de informações (CID, TNMG – Classificação de Tumores Malígnos, UICC – Union or Internacional Cancer Control, CCT – Critérios Comuns de Toxidade do Instituto Nacional do Câncer, ATC - Anatomical Therapeutic Chemical Code e Protocolos de Prescrição de QT.

TECNOLOGIA SAÚDE

Sinais Vitais

A verificação de sinais vitais é realizada por horário, possibilitando vários registros em um dia.

TECNOLOGIA SAÚDE

Solicitação de Exames

Os exames solicitados são disponibilizados automaticamente no módulo de resultados para inserção de dados, que pode ser manual ou automática. Os resultados compõem o prontuário do paciente e podem ser vistos em planilhas ou gráficos.

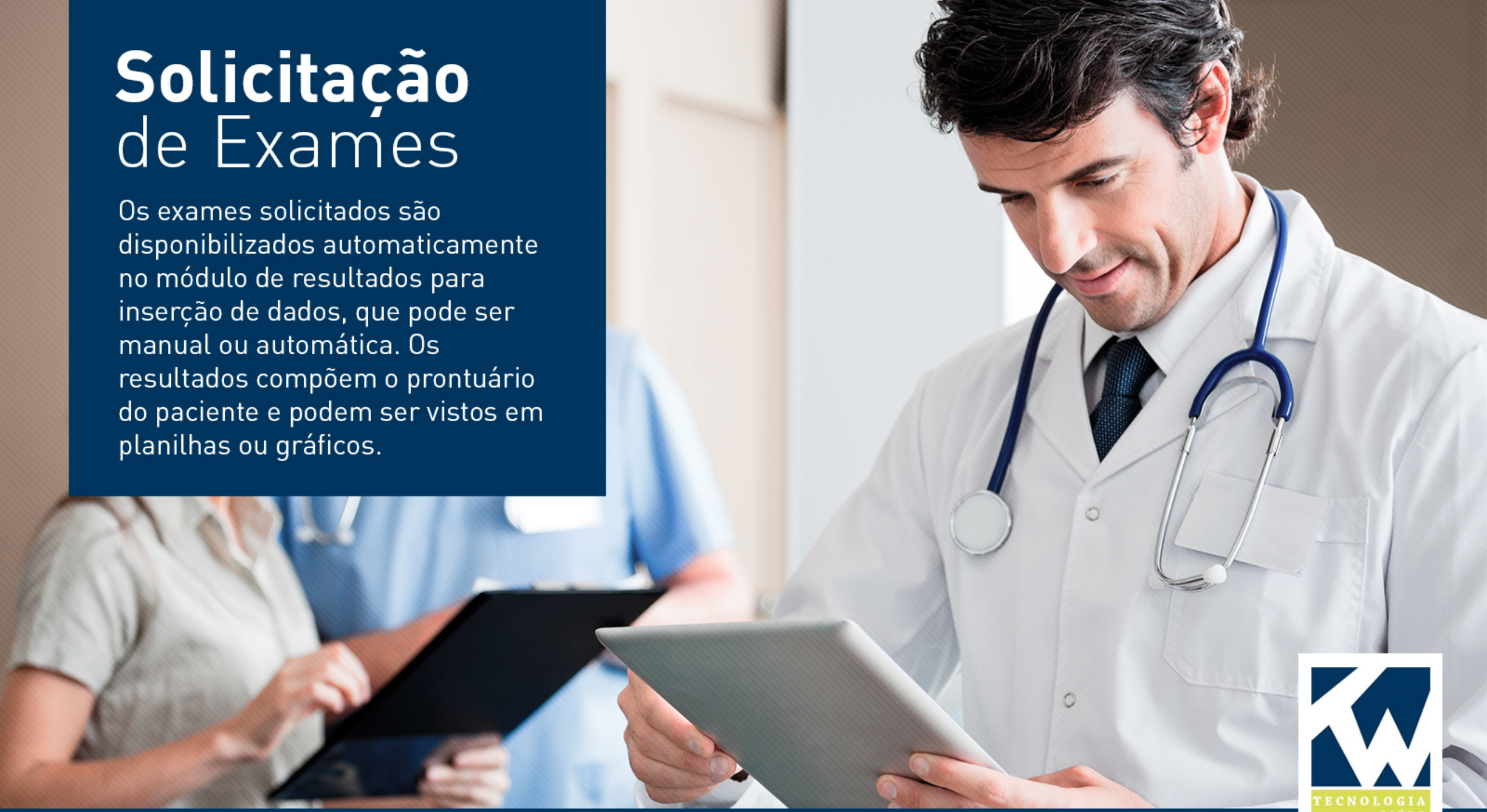

TECNOLOGIA SAÚDE

Recebimento de Produtos

Todos os produtos são incluídos no estoque através deste programa. O sistema é multi-estoque, podendo lançar as quantidades dos produtos diretamente em um estoque desejado. No momento da entrega pode-se importar pedidos de compra de um determinado fornecedor. Esta nota fiscal pode ser lançada automaticamente no "a pagar".

TECNOLOGIA SAÚDE

Produção de Doses e **Aprazamento**

Uma série de tarefas são automatizadas na operação do módulo tais como: combinação de apresentações comerciais a serem produzidas, kit de preparação e administração de medicamentos, valorização dos produtos (conforme regra de valorização de cada plano de convênio ou particular) e controle de lote e validade.

A produção de doses tem a opção de ser realizada manualmente ou por código de barras com a checagem contra a bolsa de quimioterapia (p. ex.).

O Aprazamento é o ato da Enfermagem de confirmar, alterar ou suspender os horários prescritos a um paciente relativo a cada medicamento.

A produção de doses podem ser planejadas através da funcionalidade “Aprazamento” na qual a farmácia visualiza a prescrição de medicamentos para “n” dias futuros.

Preparo de Conta

Neste módulo realiza-se a edição final da conta paciente e o encerramento da mesma. As contas encerradas podem ser aglomeradas em capas de lote e enviadas via digital ao convênio (TISS/TUSS). As contas particulares são encerradas e realizado o recebimento com emissão de recibos. No caso de APAC, após sua confecção é realizado o faturamento com exportação de arquivos para o Sistema Datasus.

TECNOLOGIA SAÚDE

A pagar e a Receber

O módulo “a pagar” e “a receber” está integrado com o módulo de estoque.
O “a pagar” através do lançamento da NF e o “a receber” através do fechamento de contas particulares, convênios e SUS.